GRÈCE

CRÈTE | CHERSONISOS

golf and travel

1 semaine dès
CHF 1910

THE CRETE GOLF CLUB

Le parcours de golf de championnat à 18 trous, conçu par Bob Hunt, est situé à côté de l'hôtel Crete Golf Club, près de Chersonisos.

Ses installations ultramodernes s'intègrent harmonieusement à la beauté époustouflante du paysage méditerranéen et font du site un paradis du golf unique tout au long de l'année.

Conçu pour un maximum de confort et de convivialité, le clubhouse offre toutes les commodités nécessaires pour se détendre après une partie de golf. La terrasse qui surplombe le 18e trou offre de belles vues sur le terrain de golf.

PRIX EN CHF par personne en chambre double

CRETE GOLF CLUB HOTEL	1 sem.	NS	CI
01.04–29.05.23/12.09–20.11.23	2095	160	80
30.05–30.06.23	1910	145	75
01.07–11.09.23	2095	170	85

Early Bird: En cas de réservation jusqu'à 120 jours avant l'arrivée, réduction de CHF 20 pp/nuit.

pp/nuit: demi-pension 35 / pension complète 60
pp/nuit: suite exécutive 25–30

NS: nuit supplémentaire (incl. quote-part voiture location / excl. golf)
CI: chambre individuelle p/nuit (excl. quote-part voiture location)

INCLUS

- Vol aller/retour Genève–Heraklion avec easyJet
- 7 nuits en suite junior avec petit-déjeuner
- 5 green fees: The Crete Golf Club
- Voiture de location cat. B (de/à aéroport, base 2 pers.)

NON-INCLUS

Bagages de golf (aller/retour):	
• easyJet 20 kg	100
Assurance annulation annuelle	dès 134
Frais de dossier	50

THE CRETE GOLF CLUB HOTEL
*****

Situation: Le Crete Golf Club et son hôtel, qui a ouvert ses portes en décembre 2017, offrent une magnifique vue panoramique sur les montagnes de Crète et la mer Égée. L'hôtel est situé sur un haut plateau dans un endroit absolument calme. Chersonissos et la plage sont à environ 8 km (10–15 min.) et Elounda à environ 50 km (50 min.). L'aéroport d'Héraklion se trouve à environ 24 km (25 min.) de l'hôtel.

Chambres: 25 suites junior et suites, entre 45 m² et 75 m². Les suites sont équipées d'une grande salle de bain en marbre, d'un minibar, d'une télévision à écran plat 55", d'une connexion WiFi haut débit, d'un service de chambre et d'un balcon avec vue sur la mer ou la montagne.

Installations: Le restaurant propose des plats à la carte et des petits-déjeuners sous forme de buffet, un lounge & bar, un lobby, une piscine extérieure de 25 m, un coffre-fort et un parking (gratuit).

Sport/bien-être: Golf, centre de fitness avec équipements Technogym.

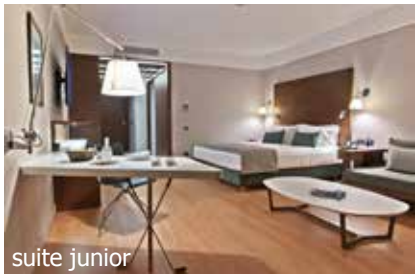

suite junior

IMPORTANT: nombre limité de billets d'avion aux conditions ci-dessus. Si la classe de réservation calculée n'est plus disponible, nous nous réservons le droit d'ajuster une éventuelle surcharge de vol. Réserver de bonne heure vaut la peine! rko300/300

The Crete Golf Club