SEYCHELLEN

PRASLIN

Constance Lemuria Golf

1 Woche ab

CHF 3995

LEMURIA GOLF

18-Loch, 5556 m, Par 70 Platz. Eröffnet 2000. Design: Rodney Wright & Marc-Antoine Farry. Der Platz ist für Spieler aller Klassen eine echte Herausforderung und begeistert Pros wie Amateure. Der spektakuläre Platz grenzt an die zauberhaften Strände der kleinen und grossen Anse Kerlan sowie der bekannten Anse Georgette. Hier liegt das Signature Hole 15.

Die ersten 12 Löcher liegen unter Palmen, durch die das Sonnenlicht schimmert – ab Loch 13 dehnt sich der Course über den dicht bewaldeten Hügeln aus. Von hier oben eröffnen sich atemberaubende Aussichten. Golfcarts empfohlen (gegen Gebühr).

CONSTANCE LEMURIA SEYCHELLES *****

CONSTANCE HOTELS & RESORTS

Das exklusive 5-Sterne Constance Lemuria Seychelles Hotel mit eigenem 18-Loch-Meisterschaftsgolfplatz wurde 1999 eröffnet und 2016 komplett renoviert.

Lage: Idyllisch an der Nordwestküste der Insel gelegen. Das Meer, die tropische Umgebung und die drei weissen Sandstrände bilden eine Naturlandschaft, die aussergewöhnlich und märchenhaft ist. Der Transfer mit dem Flugzeug von Mahé nach Praslin dauert ca. 15 Min., zum Hotel 10 Autominuten.

Zimmer: 105 Junior Suiten, Senior Suiten, Villen mit Sat-TV, Safe, Minibar, Kaffee-/Teezubereiter, Bad/WC, Föhn, Klimaanlage, Ventilator, WLAN gratis.

Ausstattung: «Legend» Restaurant, Buffets, Live-cooking, Indian Corner, à-la-carte, «Diva» Feinschmecker-Restaurant und Bar, mediterrane Küche, «The Nest» Restaurant und Bar, lokale Spezialitäten, «Takamaka» Restaurant und Bar, «Huna Bar» und Poolbar. Aussenpool, Kids Club.

Sport/Wellness: Constance Spa, Sauna, Dampfbad, Jacuzzi, Massagen. Fitnesscenter, Tennis, Wassersport, Tauchzentrum (PADI), Mountain Bikes.

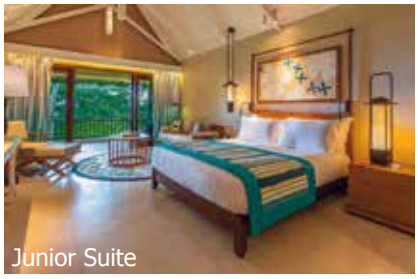

Junior Suite

WICHTIG: Limitierte Anzahl Flugplätze zu oben stehenden Konditionen. Ist die berechnete Buchungsklasse nicht mehr verfügbar, behalten wir uns vor, den Flugzuschlag aufzurechnen. Früh buchen lohnt sich! nb1350/0

PREISE IN CHF pro Person im Doppelzimmer

CONSTANCE LEMURIA	7 Nächte	VN	EZ
10.01.–23.03.24*	4890	440	345
24.03.–07.04.24	5295	500	390
08.04.–30.04.24/17.07.–31.07.24*	4720	420	320
01.05.–16.07.24*	3995	320	235
01.08.–23.08.24	5095	475	360
24.08.–30.09.24*	4520	390	300
01.10.–22.12.24*	5060	465	370
23.12.24–09.01.25	7295	785	780

*** Frühbucherpreise, ansonsten auf Anfrage.**
Gültig bei Buchung bis 60 Tage vor Anreise

Frühbucherrabatt: bei Buchung bis 60 Tage vor Anreise
23.12.–26.12.24, pP/Nacht CHF 195
04.01.–09.01.25, pP/Nacht CHF 235

pP oblig. Weihnachtsessen 160 / oblig. Silvesteressen 320

pP/Nacht Halbpension 93
pP/Nacht Senior Suite 235–590

VN = Verlängerungsnächte / EZ = Einzelzimmerzuschlag p/Nacht

INBEGRIFFEN

- Flug Zürich–Mahé retour mit Emirates via Dubai und Weiterflug mit Air Seychelles nach Praslin, ab Zürich mit Edelweiss gegen Zuschlag
- 7 Nächte in der Junior Suite inkl. Frühstück
- Greenfees: 1 × pro Tag Constance Lemuria (exkl. Golf Cart)
- Transfers Flughafen–Hotel retour

NICHT INBEGRIFFEN

Golfgepäck (hin und zurück):

• Emirates (Gesamtgewicht 2 × 23 kg kostenlos) weitere 10 kg	230
• Edelweiss 23 kg (bis auf weiteres gratis)	
• Air Seychelles 20 kg	a.A.
Jahresannullationsversicherung	ab 134
Dossiergebühr	50

FLUGVARIANTEN

Edelweiss ab Zürich	a.A.

Constance Lemuria Golf