ZYPERN

PISSOURI

golf and travel

Minthis Golf

1 Woche ab

CHF 1650

APHRODITE HILLS GOLF PGA NATIONAL CYPRUS

Ein Platz mit Top-Massstäben und spektakulärem Loch 7 über ein Tal gespielt.

ELÉA GOLF

Entworfen von Nick Faldo. Harmonisch in die zypriotische Landschaft eingefügt, bietet er eindrucksvolle Ausblicke aufs Meer.

SECRET VALLEY GOLF

Der neue 18-Loch Golfcourse, seit 2013 offen, liegt südlich der ehemaligen Anlage und verläuft bis nahezu zum Meer.

MINTHIS GOLF

Der 18-Loch-Meisterschaftsplatz bietet eindrucksvolle Spielbahnen, deren Panorama Ausblicke ein charakteristisches Merkmal sind.

COLUMBIA BEACH RESORT

***** Luxus

Das Hotel und Resort wurde kürzlich renoviert und zu einer Anlage zusammengelegt.

Lage: Direkt am Meer an der Pissouri Bay am schönen, langen Sand-/Kieselstrand. 3 km vom Dorf Pissouri entfernt.

Zimmer: Die Junior Suiten und Suiten verteilen sich auf diverse Gebäude und sind ausgestattet mit Balkon/Terrasse Bad, Dusche, Klimaanlage/Heizung, Föhn, Bademantel, Slippers, Sat-TV, WLAN (gratis), Tee-/Kaffeekocher, Minibar und Safe.

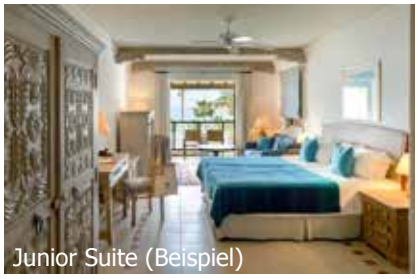
Junior Suite (Beispiel)

Ausstattung: Restaurants; «Bacchus» À-la-carte-Restaurant, «Apollo Tavern» zypriotische Küche, «Atrium» Restaurant, «Cape Aspro» Pool Bar und Restaurant, «Ouzeri» und Bars. Restaurants und Bars sind teilweise nur saisonal geöffnet (im Speziellen in der Winterperiode). WLAN (gratis), 2 Swimmingpools, Shop, Coiffeur. Badetücher, Liegestühle, Sonnenschirme am Pool und Strand gratis.

Sport/Wellness: «Hebe Spa», Massagen und Behandlungen gegen Gebühr. Innenpool, Dampfbad, Sauna und Whirlpool. Fitnesscenter/-stunden, 2 Squashcourts (gratis), 2 Tenniscourts mit Flutlicht und Bikestation.

WICHTIG: Limitierte Anzahl Flugplätze zu oben stehenden Konditionen. Ist die berechnete Buchungsklasse nicht mehr verfügbar, behalten wir uns vor, den Flugzuschlag aufzurechnen. Früh buchen lohnt sich! ad300/250

PREISE IN CHF pro Person im Doppelzimmer

COLUMBIA BEACH RESORT	1 Woche	VN	EZ
08.01.–29.02.24	1650	110	60
01.03.–31.03.24	1690	130	95
01.04.–30.04.2024*	2200	205	160
01.05.–31.07.24 / 25.08.–10.09.24*	2225	230	180
01.08.–24.08.24 / 11.09.–31.10.24*	2430	245	190

***Frühbucherpreise: Gültig bei Buchung bis 30.04.24, ansonsten auf Anfrage**

pP/Nacht Halbpension 57
pP/Nacht Executive Suite seitl. Meersicht 15–70 / Executive Suite Meersicht 35–135

VN = Verlängerungsnacht (inkl. Autoanteil, exkl. Golf)
EZ = Einzelzimmerzuschlag p/Tag (exkl. Autoanteil)

INBEGRIFFEN

- Flug Zürich–Larnaca retour mit Edelweiss, Cyprus Airlines oder Chair Airlines, mit Condor gegen Zuschlag
- 7 Nächte in der Executive Suite Gartensicht inkl. Frühstück
- 4 Greenfees: je 1 × Aphrodite Hills, Minthis, Secret Valley, Eléa
- Mietwagen Kat. B ab/bis Flughafen (Basis 2 Pers.)

NICHT INBEGRIFFEN

Golfgepäck (hin und zurück):

• Edelweiss 23 kg (bis auf weiteres gratis)	
• Chair Airlines 23 kg	gratis
• Condor 30 kg	a.A.
• Cyprus Airlines	a.A.
Jahresannullationsversicherung	ab 134
Dossiergebühr	50

FLUGVARIANTEN

Condor ab Zürich	ab 135

Secret Valley Golf